

Fiche protocole générique

Anat MEG : **Prisma** & **Verio**

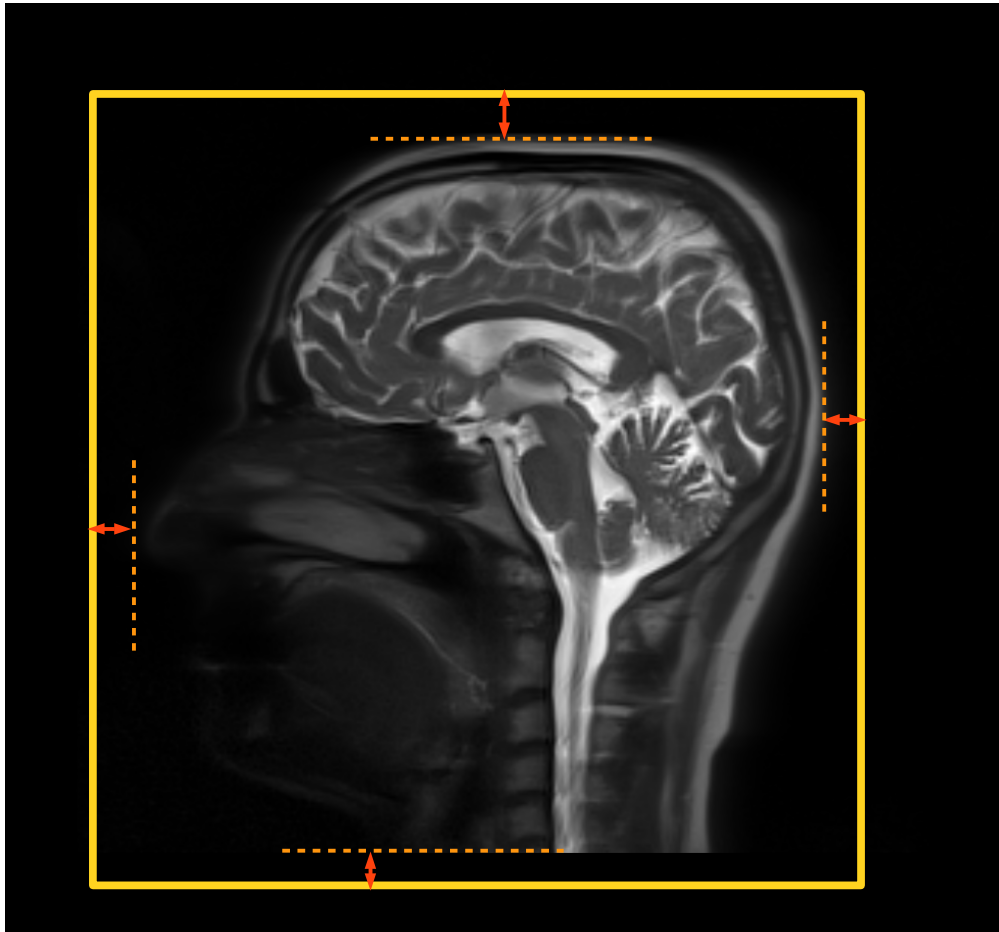

Pas de casque audio

Juste les bouchons d'oreilles.

Antenne :

Prisma => 64 canaux

Verio => 32 canaux

Pastille de vitamine E :

Placer la **pastille** de vitamine E sous l'**œil droit**, pas sur la tempe.

Placement de champ de vue :

Tel qu'indiqué sur la figure ci-dessus :

- Ne pas replier le nez
- Inclure toute la mâchoire, sans les épaules
- De l'espace au dessus du crane
- De l'espace derrière la tête.